ΠΕΡΙΦΕΡΕΙΑ ΘΕΣΣΑΛΙΑΣ

ΑΥΤΟΤΕΛΗΣ ΔΙΕΥΘΥΝΣΗ ΠΟΛΙΤΙΚΗΣ ΠΡΟΣΤΑΣΙΑΣ

Οδηγίες προστασίας των πολιτών λόγω των ισχυρών ανέμων σε περιοχές της Θεσσαλίας

Η Περιφέρεια Θεσσαλίας, μέσω της Αυτοτελούς Διεύθυνσης Πολιτικής Προστασίας, ενημερώνει τους πολίτες ότι, λόγω των ισχυρών ανέμων που παρατηρούνται σε περιοχές της Θεσσαλίας, απαιτείται αυξημένη προσοχή κατά τις μετακινήσεις και τις υπαίθριες δραστηριότητες, προκειμένου να αποφευχθούν ατυχήματα και τραυματισμοί.

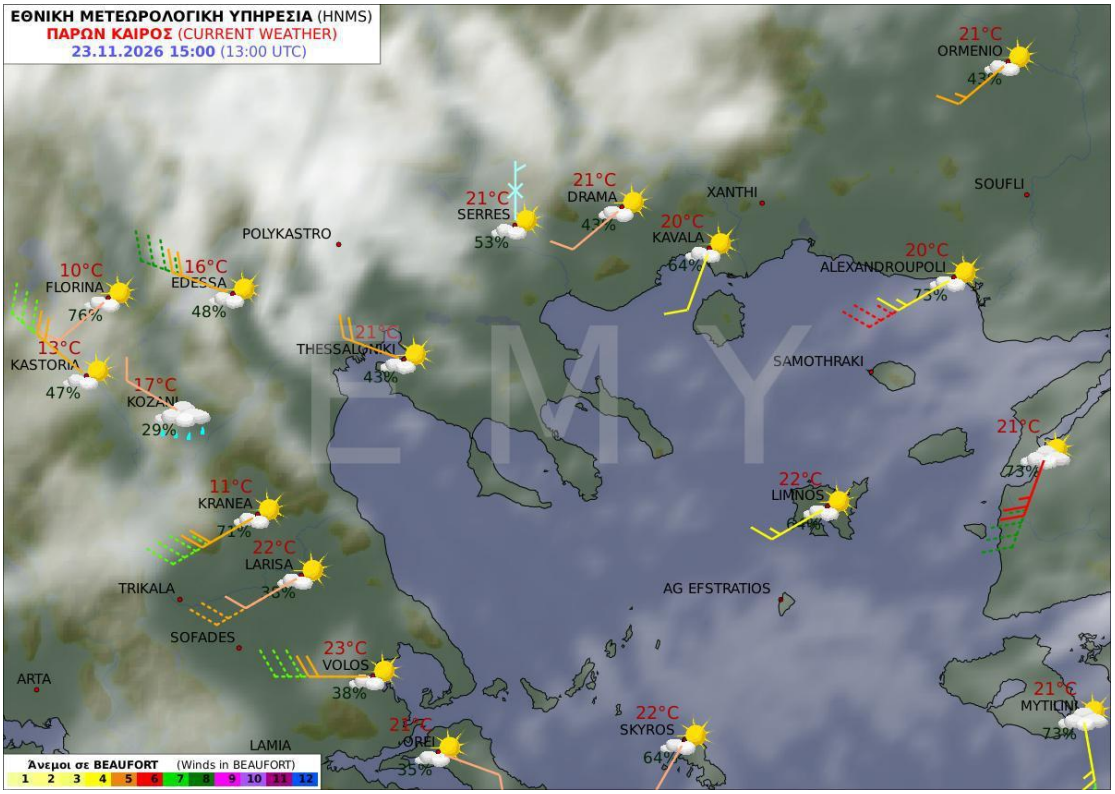

Στο πλαίσιο αυτό, καλούνται οι πολίτες να λαμβάνουν τα απαραίτητα μέτρα αυτοπροστασίας και να ακολουθούν τις παρακάτω οδηγίες της Γενικής Γραμματείας Πολιτικής Προστασίας:

- Να ασφαλίζουν αντικείμενα σε μπαλκόνια, αυλές και εξωτερικούς χώρους, όπως γλάστρες, έπιπλα και άλλα ελαφρά αντικείμενα, τα οποία ενδέχεται να παρασυρθούν από τον άνεμο και να προκαλέσουν τραυματισμούς ή υλικές ζημιές.
- Να στερεώνουν επαρκώς διαφημιστικές πινακίδες και άλλες κατασκευές που ενδέχεται να αποκολληθούν λόγω των ισχυρών ανέμων.
- Να ασφαλίζουν τις πόρτες και τα παράθυρα των κατοικιών και των χώρων εργασίας τους.

- Να αποφεύγουν τη διέλευση και την παραμονή κάτω από μεγάλα δέντρα, αναρτημένες πινακίδες, μπαλκόνια και σημεία όπου υπάρχει κίνδυνος πτώσης αντικειμένων.
- Να αποφεύγουν δραστηριότητες σε θαλάσσιες και παράκτιες περιοχές κατά τη διάρκεια των ισχυρών ανέμων.
- Να επιδεικνύουν ιδιαίτερη προσοχή κατά την οδήγηση, κυρίως σε σημεία του οδικού δικτύου που είναι εκτεθειμένα στους ανέμους, και να περιορίζουν τις άσκοπες μετακινήσεις όταν οι συνθήκες είναι επικίνδυνες.
- Να μην πλησιάζουν πεσμένα ηλεκτροφόρα καλώδια και να ενημερώνουν άμεσα τις αρμόδιες αρχές σε περίπτωση εντοπισμού τους.

Η Αυτοτελής Διεύθυνση Πολιτικής Προστασίας της Περιφέρειας Θεσσαλίας συνιστά στους πολίτες να παρακολουθούν τις επίσημες ανακοινώσεις και τις μετεωρολογικές προγνώσεις και να συμμορφώνονται με τις υποδείξεις των αρμόδιων αρχών.

Η πρόληψη, η υπεύθυνη συμπεριφορά και η έγκαιρη λήψη μέτρων αυτοπροστασίας συμβάλλουν καθοριστικά στην αποφυγή ατυχημάτων και στην προστασία της ανθρώπινης ζωής.

Σε περίπτωση έκτακτης ανάγκης, οι πολίτες μπορούν να καλούν τον ευρωπαϊκό αριθμό έκτακτης ανάγκης **112**.

Για πληροφορίες και ανακοινώσεις σχετικά με την επικρατούσα κατάσταση και τη βατότητα του οδικού δικτύου λόγω καιρικών φαινομένων, οι πολίτες μπορούν να επισκεφθούν την ιστοσελίδα της ΕΛ.ΑΣ. www.astynomia.gr.

Για περισσότερες πληροφορίες και οδηγίες αυτοπροστασίας από έντονα καιρικά φαινόμενα, οι πολίτες μπορούν να επισκεφθούν την ιστοσελίδα του Υπουργείου Κλιματικής Κρίσης και Πολιτικής Προστασίας στην ηλεκτρονική διεύθυνση civilprotection.gov.gr

Η Προϊσταμένη
Αυτοτελούς Δνσης
Πολιτικής Προστασίας
Περιφέρειας Θεσσαλίας

Αννα-Ελευθερία Πορίχη